



20**年**月**日

調査報告書

SAMPLE *** **様

代表者： 印
調査担当者： 印

調査報告書取扱規程

- この調査報告書は、極秘扱いとして貴殿にお渡しするものですから、貴殿の内部資料としてのみ御利用下さい。
- この報告書の複製は、一切禁止します。
- 万一、貴殿が前項の定めに違反して、この報告書の内容を他に洩らした為、他から弊社に対する紛議が生じ、これによって弊社が損害を被った時は、その損害は貴殿に賠償して頂きます。(損害賠償に関して貴殿と弊社の間には訴訟の必要が生じた時は地方裁判所を管轄裁判所とします)
- 弊社は、この報告書の記載内容について損害賠償の責を一切負いません。

以上



ガルエージェンシー

調査結果

調査日 平成年**月**日（*曜日）**

時 間	内 容
AM8 : 49	<p data-bbox="499 483 1449 521">調査員、表記対象者宅マンション周辺に於いて、監視態勢に入る。</p>  <p data-bbox="699 1167 1238 1205">(対象者宅マンション エントランス)</p>  <p data-bbox="730 1897 1206 1935">(対象者宅マンション 周辺状況)</p>

時 間	内 容
	<p>(以後約 2 時間、対象者の出入りは一切認められない。)</p>  <p>(対象者宅マンション 周辺状況)</p> <p>AM10:50 対象者、自宅マンションより出る。 東京メトロ「**駅」方面へ向かう。</p> <p>対象者の着衣及び携行品</p> <ul style="list-style-type: none"> ・黒系のロングコート ・青系のジーパン ・茶色の靴 ・眼鏡を着用 <p>(次頁写真貼付)</p>

時 間	内 容
	 <p>(自宅マンションより出た対象者)</p>  <p>(東京メトロ「**駅」方面へ向かう対象者)</p>

時 間	内 容
	<p>*途中、立ち止まり携帯電話にて通話する様子が窺える。</p>  <p>(携帯電話にて通話する対象者)</p>
<p>AM10:56</p>	<p>対象者、東京メトロ「**駅」構内に入る。 改札方面へ向かう。</p>  <p>(東京メトロ「**駅」構内に入る対象者)</p>



時 間	内 容
-----	-----



(東京メトロ「**駅」 看板)



(改札方面へ向かう対象者)

時 間	内 容
AM10:58	<p>対象者、改札付近に留まり、携帯電話を操作する。</p>  <p>(携帯電話を操作する対象者)</p>
AM11:00	<p>対象者、改札方面より現れた20歳代と思われる女性と接触する。 *以後の調査により、同女性は対象者交際女性である「〇〇 花子」氏と判明。</p> <p>(以下、「〇〇氏と記す。)</p> <p>2人、楽しそうに会話を交わしながら、同駅構内を移動する。</p>  <p>(接触した2人)</p>

時 間	内 容
	 <p>20██- 2-10 11:00:22AM</p> <p>(楽しそうに会話する2人)</p>  <p>20██- 2-10 11:00:45AM</p> <p>(東京メトロ「〇〇駅」構内を移動する2人)</p>

時 間	内 容
AM11:02	<p>2人、東京メトロ「〇〇駅」構内より出る。 *腕を組む様子を確認。</p> <p>付近に所在する商業施設「*** ** *」のフロア案内板を眺めた後、同施設に入る。</p> <div data-bbox="481 676 1455 1220" data-label="Image"> </div> <p>(東京メトロ「〇〇駅」構内より出る2人)</p> <div data-bbox="481 1348 1455 1892" data-label="Image"> </div> <p>(腕を組む2人)</p>

時 間	内 容
-----	-----



(フロア案内板を眺める2人)



(「**** * * *」へ向かう2人)

時 間	内 容
AM11:08	<p>2人、「**** **」1階に所在する飲食店「**** **」に入る。</p> <p>「*****」 所在地：東京都港区***-**-** TEL：03-****-**** (以下、「****」と記す。)</p>  <p>20**-2-10 11:08:27AM</p> <p>(「****」に入る2人)</p>  <p>20**-2-10 11:08:49AM</p> <p>(「****」表記)</p>

時 間	内 容
-----	-----

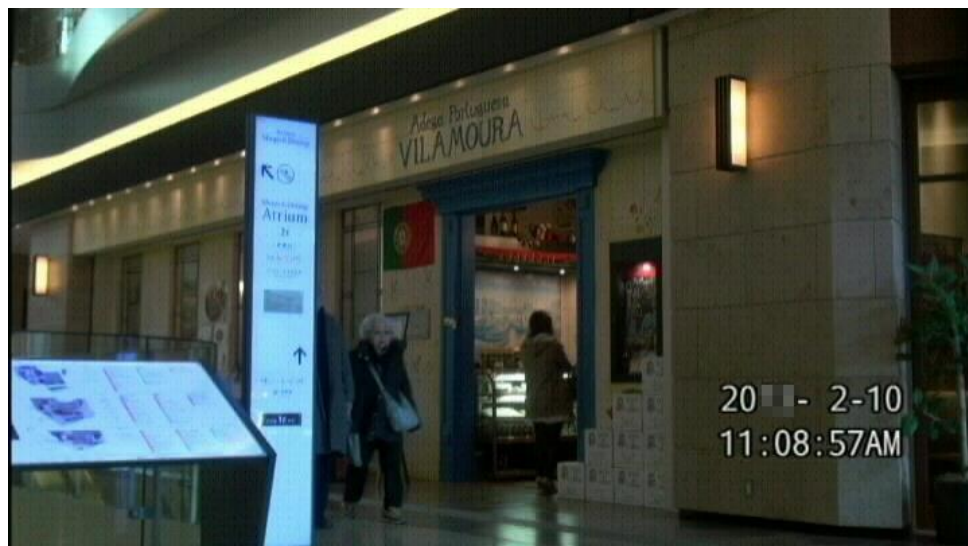

(「****」 外観)



(「****」 案内板)

時 間	内 容
	<p>「*** **」 所在地 : 東京都港区***-**-** TEL : 03-***-*** (以下、「***」と記す。)</p>  <p>(「***」 エントランス)</p>
<p>PM12:21</p>	<p>2人、「****」より出る。 「***」より出、「港区***」方面へ向かう。</p>  <p>(「****」より出た2人)</p>

時 間	内 容
	<p>* 移動中は先刻同様、腕を組む様子を確認。</p>  <p>(「港区***」方面へ向かう2人)</p>  <p>(同 上)</p>

時 間	内 容
<p>PM12:31</p>	<div data-bbox="483 439 1457 983" data-label="Image"> </div> <p data-bbox="719 1003 1214 1039">（「港区***」方面へ向かう2人）</p> <p data-bbox="501 1149 1465 1229">2人、「港区***」に所在するラブホテル「ホテル ****」に入る。</p> <div data-bbox="483 1301 1457 1845" data-label="Image"> </div> <p data-bbox="691 1865 1246 1901">（「ホテル ****」へ向かう2人）</p>

時 間	内 容
	<p>「ホテル ****」 所在地 : 東京都港区***-**-** TEL : 03-****-**** (以下「****」と記す。)</p>  <p>(「****」に入る2人)</p>  <p>(同 上)</p>

時 間	内 容
-----	-----



(「*****」に入る2人)



(「*****」 エントラス)

時 間	内 容
	 <p data-bbox="798 1048 1136 1093">(「*****」 看板)</p>  <p data-bbox="798 1814 1136 1859">(「*****」 外観)</p>

時 間	内 容
-----	-----



(「*****」 利用料金案内板)



(「*****」 位置地図)

時 間	内 容
	<p>(以後約2時間10分、2人は「*****」にて共に過ごす。)</p>  <p>(「*****」 外観)</p> <p>PM3 : 43</p> <p>2人、「*****」より出る。 東京メトロ「**駅」方面へ向かう。</p>  <p>(「*****」より出る2人)</p>

時 間	内 容
	<p data-bbox="507 383 900 421">*以下、別方向からの画像。</p>  <p data-bbox="756 1055 1182 1093">(「*****」より出る2人)</p>  <p data-bbox="874 1823 1062 1861">(同 上)</p>

時 間	内 容
	 <p>(「*****」より出た2人)</p>  <p>(東京メトロ「**駅」方面へ向かう2人)</p>

時 間	内 容
-----	-----



(東京メトロ「**駅」方面へ向かう2人)



(同 上)

時 間	内 容
PM 2 : 4 8	<p>2人、東京メトロ「**駅」構内に入る。 改札方面へ向かう。</p>  <p>(東京メトロ「**駅」構内に入る2人)</p>  <p>(東京メトロ「**駅」 看板)</p>

時 間	内 容
PM 2 : 5 4	<p>2人、改札付近にて留まり、暫し会話する。</p>  <p>(会話する2人)</p>  <p>(同 上)</p>

時 間	内 容
PM 2 : 5 6	<p>2人、会話を終え、改札へ向かう。 改札前にて、2人は手を振り別れる。 〇〇氏、改札を通過する。 対象者、〇〇氏を見送り、同所を後にする。 * 2人が別れた為、〇〇氏の居住先を判明すべく、対象者の監視を打ち切り、〇〈氏の監視へと調査を移行する。</p>  <p>(改札へ向かう 2人)</p>  <p>(手を振り別れる 2人)</p>

時 間	内 容
	<div data-bbox="480 483 1455 1030" data-label="Image"> </div> <div data-bbox="660 1043 1275 1088" data-label="Caption"> <p>(改札を通過する〇〇氏及び見送る対象者)</p> </div> <div data-bbox="480 1234 1455 1780" data-label="Image"> </div> <div data-bbox="788 1809 1147 1854" data-label="Caption"> <p>(〇〇氏と別れた対象者)</p> </div>

時 間	内 容
	<p>〇〇氏、1 番線ホームへ移動し、電車の到着を待つ。</p>  <p>(1 番線ホーム 行先案内板)</p>  <p>(電車の到着を待つ〇〇氏)</p>

時 間	内 容
PM2 : 5 8	<p>〇〇氏、1番線ホームより東京メトロ***線「***行き」に乗車する。</p>  <p>(東京メトロ「**駅」 看板)</p>  <p>(乗車する〇〇氏)</p>

時 間	内 容
	<p data-bbox="507 383 963 421">*車内では携帯電話を操作する。</p>  <p data-bbox="762 1050 1174 1088">(携帯電話を操作する〇〇氏)</p> <p data-bbox="236 1196 421 1234">PM3 : 0 5</p> <p data-bbox="501 1196 1123 1279">〇〇氏、同線「****駅」にて下車する。 改札方面へ向かう。</p>  <p data-bbox="842 1912 1094 1951">(下車した〇〇氏)</p>

時 間	内 容
-----	-----



(東京メトロ「****駅」 看板)

PM3 : 0 8

〇〇氏、改札を通過し、*番出口方面へ向かう。



(改札を通過する〇〇氏)

時 間	内 容
<p>PM3 : 1 1</p>	<div data-bbox="481 439 1457 983" data-label="Image"> </div> <p data-bbox="746 1003 1190 1039">(*番出口方面へ向かう〇〇氏)</p> <p data-bbox="501 1149 1062 1234">〇〇氏、*番出口より同駅構内を出る。 「渋谷区***」方面へ向かう。</p> <div data-bbox="481 1301 1457 1845" data-label="Image"> </div> <p data-bbox="619 1865 1318 1901">(東京メトロ「****駅」構内より出た〇〇氏)</p>

時 間	内 容
PM3 : 18	<div data-bbox="481 439 1455 981" data-label="Image"> </div> <p data-bbox="687 999 1251 1039"> (「渋谷区***」方面へ向かう〇〇氏) </p> <p data-bbox="497 1144 1358 1232"> 〇〇氏、「渋谷区***」に所在するコンビニエンスストア「**** **店」に入る。 </p> <div data-bbox="481 1299 1455 1841" data-label="Image"> </div> <p data-bbox="703 1861 1233 1901"> (「**** **店」に入る〇〇氏) </p>

時 間	内 容
-----	-----

「***** **店」

所在地 : 東京都渋谷区*****-**-**

TEL : 03-*****-*****

(以下、「*****」と記す。)



(「*****」 外観)



*店内では、雑誌を立ち読みする様子を確認。



(店内での〇〇氏)

時 間	内 容
PM3 : 38	<p data-bbox="502 383 1125 465">〇〇氏、購入品なく「****」より出る。 「渋谷区***」方面へ向かう。</p> <div data-bbox="481 533 1455 1077">  <p data-bbox="1193 904 1385 987">20 - 2-10 3:38:43PM</p> </div> <p data-bbox="754 1099 1182 1137">(「****」より出る〇〇氏)</p> <div data-bbox="481 1301 1455 1845">  <p data-bbox="1193 1675 1385 1758">20 - 2-10 3:41:53PM</p> </div> <p data-bbox="691 1868 1246 1906">(「渋谷区***」方面へ向かう〇〇氏)</p>

時 間	内 容
PM3 : 43	<p>〇〇氏、「渋谷区***」に所在するデパート「*****」に入る。</p> <p>「*****」 所在地 : 東京都渋谷区***-**-** TEL : 03-*****-****</p>  <p>(「*****」に入る〇〇氏)</p>  <p>(「*****」 外観)</p>

時 間	内 容
	<p>*デパート内では、洋服等を見て回る様子が窺える。</p>  <p>(「*****」内での〇〇氏)</p>  <p>(同 上)</p>

時 間	内 容
-----	-----



(「*****」内での〇〇氏)



(同 上)

時 間	内 容
<p>PM4 : 2 1</p>	<p>〇〇氏、購入品なく「*****」より出る。 「渋谷区***」方面へ向かう。</p>  <p>(「*****」より出た〇〇氏)</p> <p>* 移動中、携帯電話を操作する様子を確認。</p>  <p>(携帯電話を操作する〇〇氏)</p>

時 間	内 容
PM4 : 26	<p>〇〇氏、「渋谷区***」に所在するマンション「*****」に入る。 エントランスにてオートロックを解錠し、エレベーターにて3階へ移動する。 その後、同フロア***号室に入る。 *上記の状況により、同所が〇〇氏宅と判断する。</p> <p>・〇〇氏宅 住 所 : 東京都渋谷区***-**-*** 「*****」***号室</p>  <p>(自宅マンションに入る〇〇氏)</p>

時 間	内 容
	 <p>(〇〇氏宅マンション 表記)</p>  <p>(〇〇氏宅マンション 住所表記)</p>

時 間	内 容
-----	-----



(〇〇氏宅マンション エントランス)



(〇〇氏宅マンション 外観)

時 間	内 容
-----	-----



(〇〇氏宅 集合ポスト)



(〇〇氏宅 ベランダ)

時 間	内 容
-----	-----



(〇〇氏宅マンション エントランス)



(〇〇氏宅マンション 位置地図：広域)

時 間	内 容
-----	-----



(〇〇氏宅マンション 位置地図：詳細)

PM4 : 3 5

〇〇氏宅の居住先が判明した為、現在時、調査本部に連絡。
協議の結果、調査員は監視態勢を解き、本日の調査を終了する。